

Bestandsaufnahme im Rahmen der Richtlinie zur Förderung des Aufbaus von Hochgeschwindigkeitsnetzen im Freistaat Bayern (Breitbandrichtlinie – BbR).

05.11.2018 | Gemeinde Theres, Rathausstr. 3, 97531 Theres

Bestandsaufnahme

im Rahmen der Richtlinie zur Förderung des Aufbaus von Hochgeschwindigkeitsnetzen im Freistaat Bayern (Breitbandrichtlinie – BbR) vom 09.07.2014.

1. Die Gemeinde Theres hat ein vorläufiges Erschließungsgebiet festgelegt.
2. Das Erschließungsgebiet umfasst den Süden der Gemeinde Theres.
3. Die derzeitige Ist-Versorgung nach den vorliegenden Unterlagen vor der Markterkundung ist in folgender Tabelle und Karte dargestellt:

Die aktuelle Ist-Versorgung im vorläufigen Erschließungsgebiet sieht wie folgt aus:

Tabelle der Ist-Versorgung: Stand vor der Markterkundung									
Download [Mbit/s]	<=15 Mbit/s Down / 1 Mbit/s Up			16 Mbit/s Down / 1 Mbit/s Up			>= 30 Mbit/s Down / 2 Mbit/s Up		
	ja	nein	z.T.	ja	nein	z.T.	ja	nein	z.T.
Horhausen und Umgebung	x				x			x	

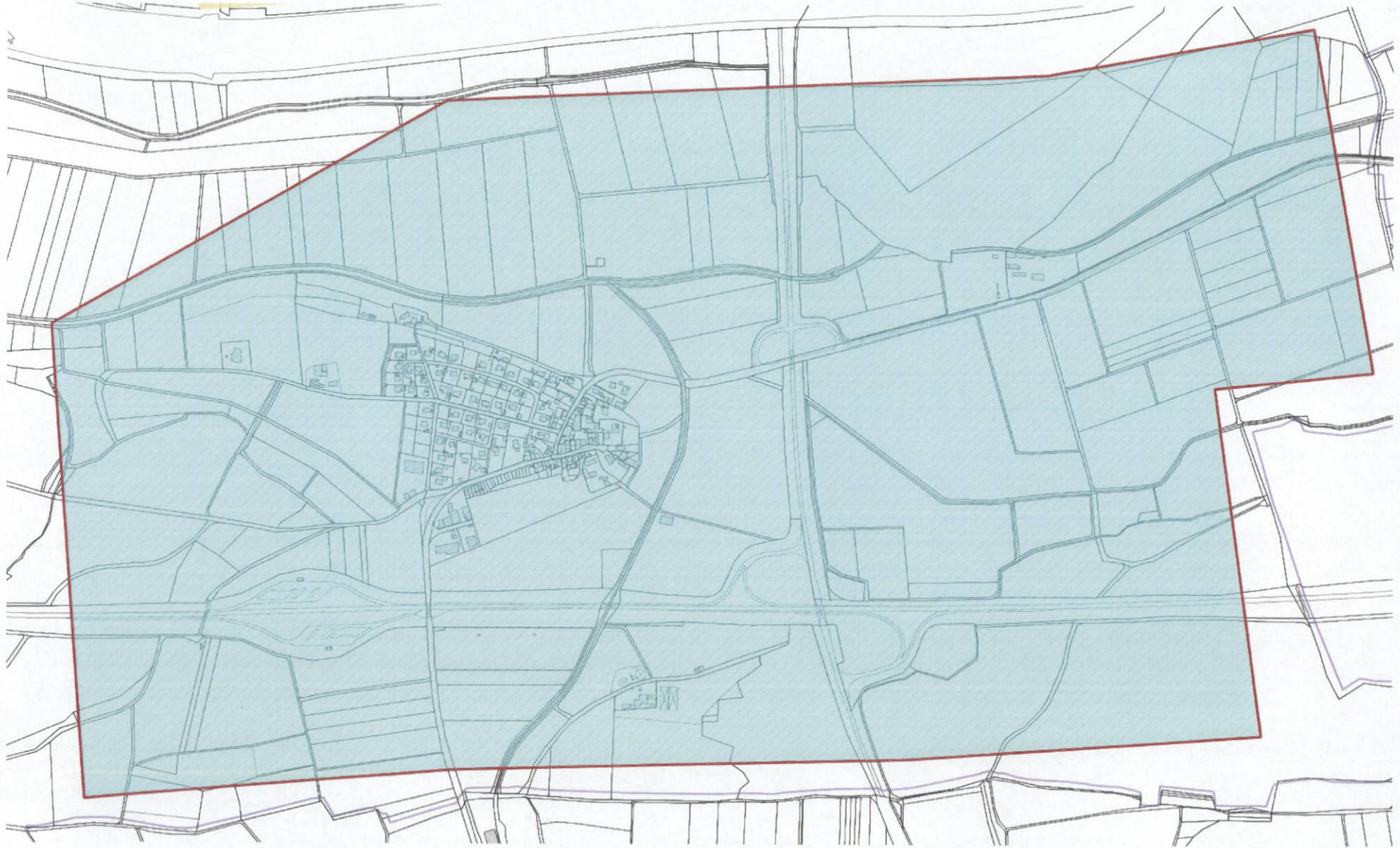

Legende

 vorläufiges Erschließungsgebiet

Bandbreiten in Down-/Upload

 15 Mbit/s / 1 Mbit/s und weniger

 16 Mbit/s / 1 Mbit/s

 30 Mbit/s / 2 Mbit/s und mehr *

* kein weißer NGA-Fleck

Quelle: Corwese GmbH